

SO 02-PODÉLNÝ ŘEZ 1-1
STÁVAJÍCÍ STAV, BOURACÍ PRÁCE
M 1:50

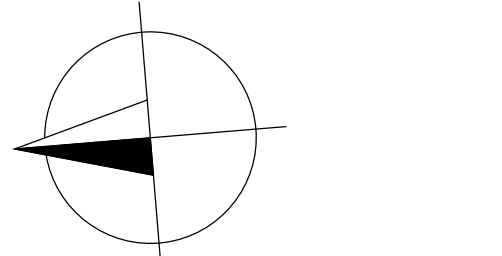
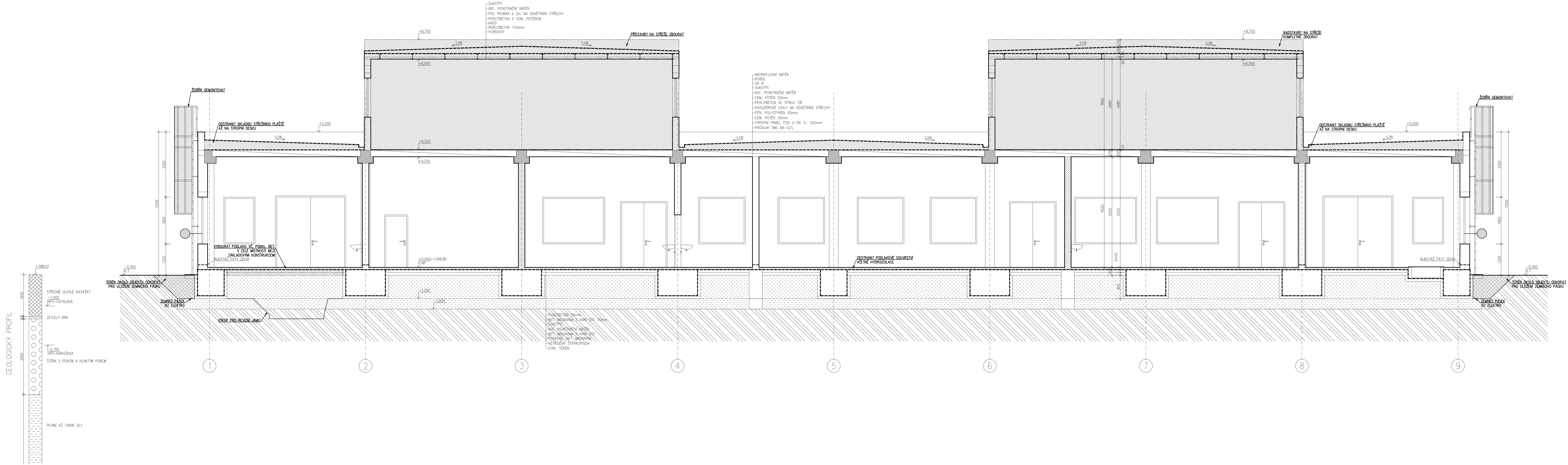

±0,000 = 388,80 Bpv

Změna:	Název změny:	Datum:	Provedl:	Podpis:

Investor:	Kontaktní adresa:
SZDC SPRÁVA ŽELEZNIČNÍ DOPRAVNÍ CESTY, s. o. sidlem: Dílažďná 1003/7 Praha 1, 186 00 Nové Město	SZDC s.o. Stavební správa západ Sokolovská 278 / 1955 190 00 Praha 9

METROPROJEKT Praha a.s. nám. I. P. Pavlova 1786/2 generální ředitel: Ing. David Krása tel.: +420 296 154 105 www.metroprojekt.cz info@metroprojekt.cz	METROPROJEKT	Souprava číslo:
--	---------------------	-----------------

Hlavní inženýr projektu: Podpis: <i>Hana</i> Ing. arch. Hana Vermachová tel.: +420 296 154 303 Stupeň: P	Název a účel díla: Rekonstrukce objektů pro přemístění HZS Č. Budějovice a provozní budova SZDC PROJEKT
---	---

Zpracovatelský úřad: S 52 tel.: +420 296 154 330 Vedoucí úřadu: Podpis: <i>Roman</i> Roman DUŠEK	Název části díla: STAVEBNÍ ČÁST SO 02 DÍLNÝ HZS Architektonické a stavební řešení	E E.2 E.2.1
--	---	-------------------

Ověřovací projektant: Podpis: <i>Ing. Vítězslav</i> Ing. Vítězslav HANSL Výpočet: Podpis: <i>Ing. Vítězslav</i> Ing. Vítězslav HANSL	Název dokumentu: SO 02 - PODÉLNÝ ŘEZ STÁVAJÍCÍ STAV, BOURACÍ PRÁCE	Změna: - Číslo příl.: 012
---	--	------------------------------------

Stav: V20/2039 Datum: 1 / 2018	Číslo: 14 x A4 Měřítko: 1:50	ICD: 17 7269 002 05 02 01
---	---------------------------------------	---